

Elewacja północno - wschodnia

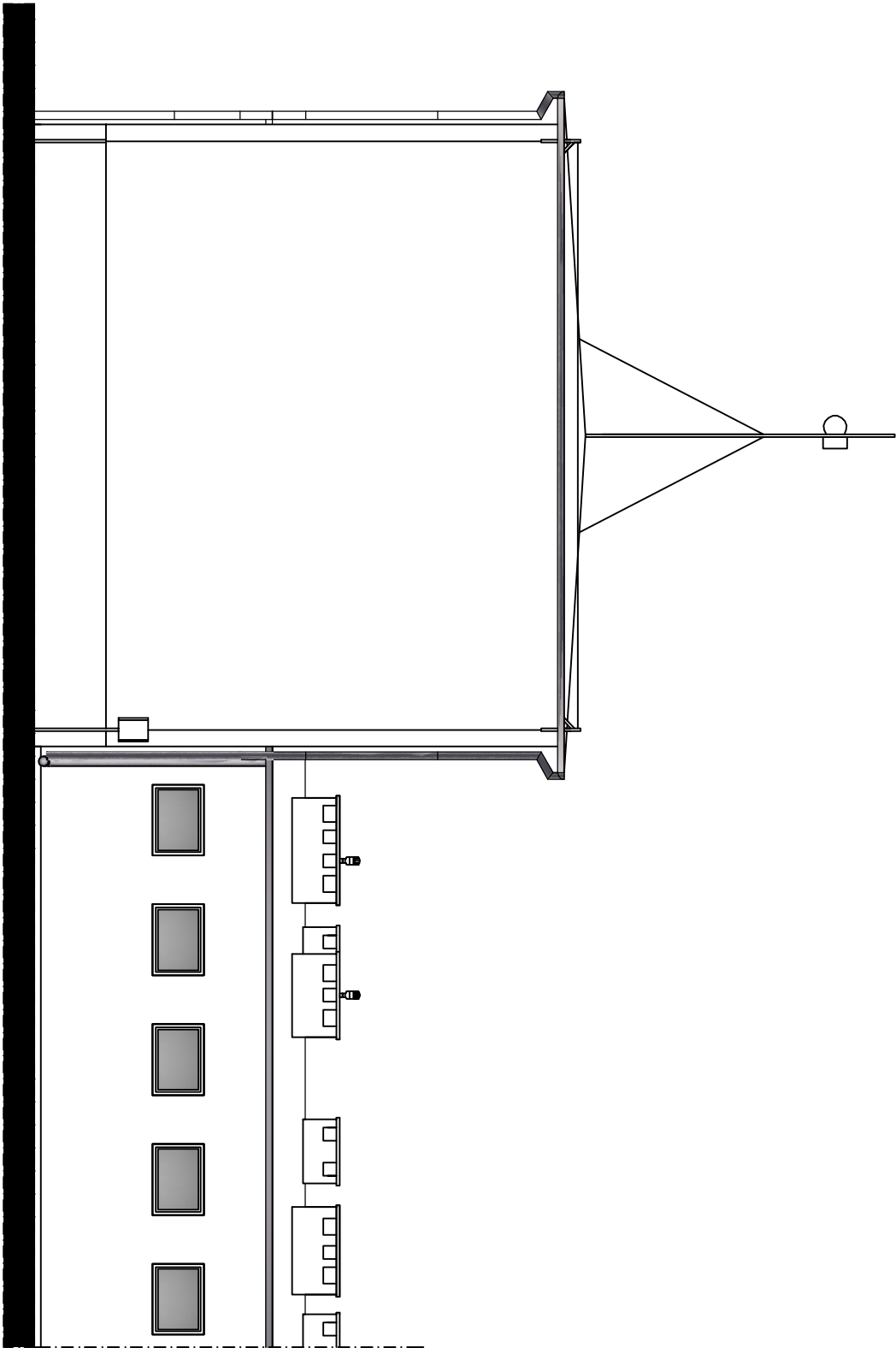

INWESTOR: Gimnazjum im. Feliksa Kikulińskiego w Michale Michale 104A 86-134 Dragacz				
INWESTYCJA: Przebudowa części pomieszczeń szkolnych na potrzeby oddziału przedszkolnego				
LOKALIZACJA: Michale 104 A, 86-134 Michale Dz. nr 129/2 obr. Dragacz				
NAZWA RYSUNKU: Elewacja północno wschodnia - inwestarzacja 1:100				
SKALA: 1:100				
BUDOWLA: Budowlana				
PRACOWNIA PROJEKTOWA ARCHITEKTONICZNO - BUDOWLANA "PSBUD" mgr inż. Piotr Świrzyński 86-302 Wądatowo Szlacheckie 87 G tel. kom. 607-820-777 e-mail: psbud@interia.pl				
FAZA: Projekt budowlany		DATA: 04.2017r.		NR ARKUSZA: B2
FUNKCJA: PROJEKTANT	AUTOR: mgr inż. arch. Radosław Głowacki	NR UPRAWNIENIA: 8/KPOK/2015	SPECJALNOŚĆ: ARCHITEKTONICZNA	PODPIS
PROJEKTANT	mgr inż. Piotr Świrzyński	KUP/O130/PWOK/09	KONSTRUKCJA	